

*una papa
bien preparada
te soluciona*

la dieta

el antojo

el desayuno

el almuerzo

la cena



www.preparalapapa.com

Para cada plato hay una papa bien preparada

Caldo de Papa



Papa Pastusa



Criollas Andinas



Papa Criolla



Pizza de Papa



Papa Tuquerreña



Papas Endiabladas



Papa R12 (Capiro)



Tabla de Contenido

1. Federación Colombiana de Productores de Papa
- Fedepapa
2. Fondo Nacional de Fomento de la Papa - FNFP
3. La Papa en Colombia y el Mundo
 - Área
 - Producción
 - Importaciones
 - Exportaciones
4. Proyectos FNFP
 - Núcleos Progresivos de Extensión Rural
Sector Productivo Papa
 - Sistemas de Información y Estudios Económicos
 - Grupos Asociativos, Sistema Productivo de papa
 - Consumo
5. Bondades Nutricionales de la Papa





FEDEPAPA es una organización gremial de carácter privado que representa a los productores de papa en Colombia, generando lineamientos de política sectorial ante el gobierno nacional, atendiendo los intereses y solicitudes de sus afiliados y clientes, gestionando proyectos con el apoyo de entidades públicas y privadas, orientados al mejoramiento tecnológico, la sostenibilidad ambiental y el desarrollo del sistema productivo papa.

Sus objetivos buscan contribuir al desarrollo del subsector de la papa en Colombia, servir ante el gobierno nacional como órgano consultivo en todo lo relacionado con la producción, comercialización, importación, exportación de papa, así como reafirmar la importancia económica, social y política del sector.

A partir del 2 de enero de 2015, el Ministerio de Agricultura y Desarrollo Rural, dando cumplimiento a la Ley 1707 de 2014, suscribe el contrato de administración No. 2015-0001 con la Federación Colombiana de Productores de Papa – FEDEPAPA, quedando como administrador del Fondo Nacional de Fomento de la Papa - FNFP.



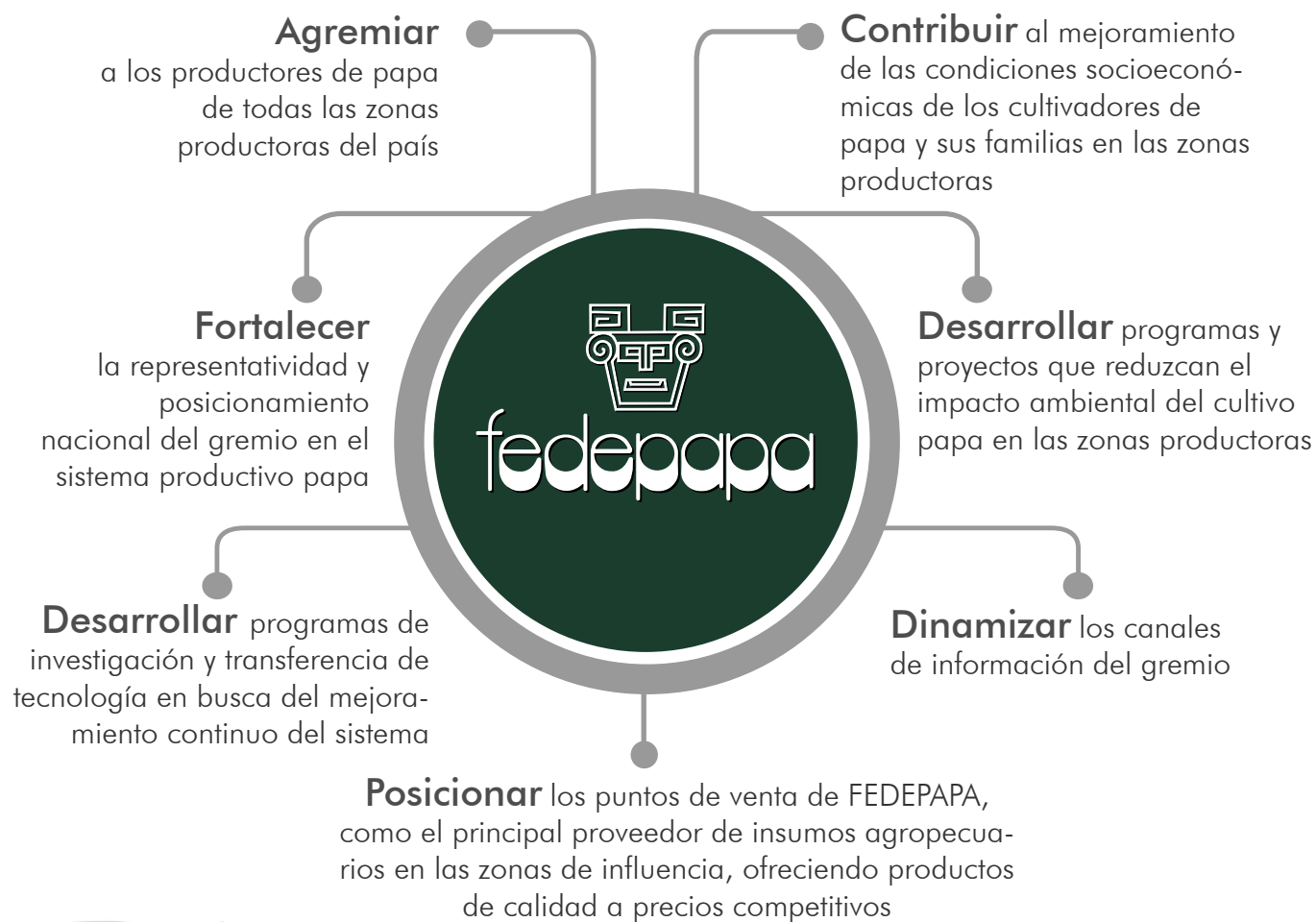



FONDO NACIONAL DE FOMENTO DE LA PAPA



El Fondo Nacional de Fomento de la Papa es una cuenta especial de carácter parafiscal constituida por los recursos provenientes del recaudo de la Cuota de Fomento de la Papa.

CUOTA

1%

DEL VALOR DE LA VENTA
DE PAPA DE
PRODUCCIÓN
NACIONAL

CUOTA DE FOMENTO DE LA PAPA

Es una contribución parafiscal creada por la Ley 1707 de 2014 y reglamentada por el Decreto 2263 de 2014, a cargo del productor de papa, que equivale al 1% del valor de venta de papa de producción nacional, la cuota de fomento de la papa se causará en cualquier etapa del proceso de comercialización.



LEYES QUE RIGEN AL FONDO NACIONAL DE FOMENTO DE LA PAPA

LEYES GENERALES

Constitución Política de Colombia, Artículo 150

Ley 101 de 1993, Artículo 29

Decreto 2025 de 1996



LEYES ESPECÍFICAS

Ley 1707 de 20 de enero 2014

Decreto 2263 de 11 de noviembre de 2015

Resolución 037 de 11 de febrero de 2015

PROCESO DE RECAUDO DE LA CUOTA DE FOMENTO FNFP

QUIÉNES ESTÁN OBLIGADOS AL PAGO DE LA CUOTA DE FOMENTO DE LA PAPA



Los productores de papa, ya sean personas naturales, jurídicas o sociedades de hecho, estarán obligados a pagar la Cuota de Fomento de la Papa.

Cuando el productor de papa sea su exportador, también estará sujeto al pago de la Cuota de Fomento de la Papa y él mismo actuará como recaudador.



QUIÉNES ESTÁN OBLIGADOS AL RECAUDO DE LA CUOTA DE FOMENTO DE LA PAPA



Hotel



Restaurantes



Grandes superficies



Plaza de mercado



Fruvers



Industria



Semilleristas

Las personas naturales, jurídicas o las sociedades de hecho que compren papa de producción nacional de cualquier variedad para utilizarla como semilla, acondicionarla, procesarla, industrializarla, comercializarla o exportarla, están obligadas a retener, el valor de la Cuota de Fomento de la Papa al momento de efectuar la transacción o el pago correspondiente.

RESPONSABILIDADES DEL RECAUDADOR DE LA CUOTA DE FOMENTO DE LA PAPA

1

Retener la Cuota de Fomento: Equivale al (1%) del valor de la venta de papa de producción nacional.

2

Consignar: Dentro de los diez (10) primeros días del mes siguiente al recaudo, en cualquiera de las dos cuentas habilitadas a nombre de FEDEPAPA FNFP.



DAVIVIENDA
Cuenta de Ahorros
No.477000045625

Se debe utilizar siempre el formato de recaudo de cada entidad. En Referencia 1 debe ir siempre el Nit del recaudador



Banco de Bogotá
Cuenta de Ahorros
No. 115-045331-7

3

Registro de los recaudos: Los recaudadores están obligados a llevar un registro de las sumas recaudadas en el formato establecido para tal fin.

4

Enviar Información: El recaudador deberá enviar dentro de los diez (10) primeros días del mes siguiente al recaudo, el Reporte Mensual Consolidado.



5

Pago Oportuno: El no pago oportuno o el no recaudo de la Cuota de Fomento genera intereses moratorios, en los términos del artículo 3, de la Ley 1033 de 2006.



DESTINACIÓN DE LOS RECURSOS

Los recursos que se generan por medio de contribuciones parafiscales, son invertidos en el subsector que lo aporta, acorde con la ley 1707 de 2014, además de lo contemplado en el artículo 31 de la Ley 101 de 1993, para:



Organización de la cadena productiva de la papa principalmente productores.



Fortalecimiento e implementación de medidas de control fitosanitario.



Planes de conservación del medio ambiente.



Innovación, investigación y transferencia de tecnología.



Divulgación de los planes, programas y proyectos financiados con recursos del Fondo Nacional de Fomento de la Papa - FNFP

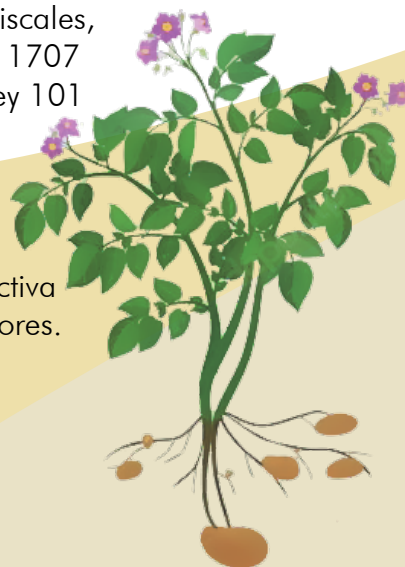



formación y capacitación para la modernización tecnológica.

Apoyar la creación de sistemas de información del subsector.



Promoción al consumo.



Agregación de valor, mejoramiento de los niveles de eficiencia de los procesos de poscosecha, transformación e industrialización.

ENTIDADES ENCARGADAS DE LA SUPERVISIÓN Y VIGILANCIA

Administrativo



Controla, inspecciona y vigila la correcta administración de los recursos.

Legal



Verifica la correcta liquidación de las contribuciones parafiscales.

Fiscal



Verifica la adecuada y correcta administración de los recursos.

ASESORES DE RECAUDO



ZONA 4

LUIS FELIPE PÉREZ RESTREPO

Asesor de recaudo Antioquia/Costa Atlántica
recaudoantioquiafnfp@fedepapa.com
Celular: 314 808 4124



ZONA 2

HÉCTOR A. VARGAS CAICEDO

Asesor de recaudo Boyacá/Santander/
Norte de Santander
recaudoboyacafnfp@fedepapa.com
Celular: 315 778 7628

ZONA 1



JOSÉ ANTONIO VALERA RONDÓN

Asesor de recaudo Bogotá
recaudobogotafnfp@fedepapa.com
Celular: 315 351 0879



ZONA 3

MARIO GERMÁN GONZÁLEZ SÁNCHEZ

Asesor de recaudo Valle /Cauca /
Nariño/Eje Cafetero
recaudovallefnfp@fedepapa.com
Celular: 317 512 1501

ZONA 5



NINFA ROSA GARZÓN CALLEJAS

Asesor de recaudo Bogotá Sur/
Cundinamarca /Tolima
recaudocunfnfp@fedepapa.com
Celular: 310 800 9070

Contamos con
un equipo de
ASESORES

Atentos a aclarar
dudas sobre
el proceso
de recaudo

LUCIO GARCÍA BARRERA

Coordinador de Recaudo
coordinadorrecaudofnfp@fedepapa.com
Teléfono: 2142989 ext. 102
Celular: 320 346 6408



La papa en Colombia y el mundo

cifras relevantes

Producción
Nacional
2.751.837 Ton

(Fuente: Consejo Nacional de la Papa
- Fedepapa - FNFP / Datos 2017)

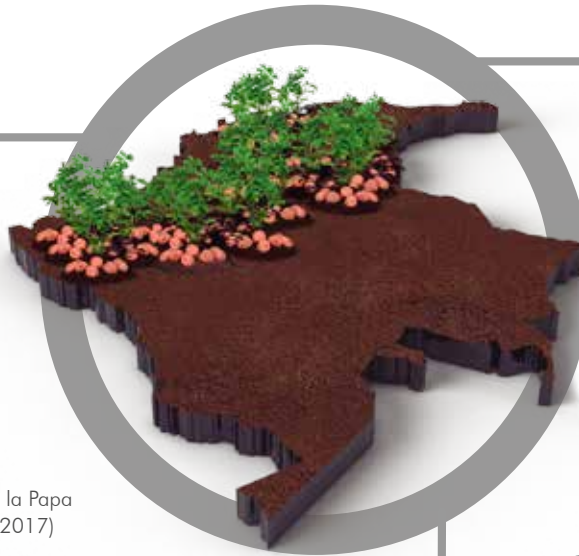

Área Sembrada
132.161 Ha

Rendimiento
promedio
(Ton/Ha)
21



110.000

familias productoras



Producción mundial de papa
asciende a más de
380 millones Ton

● Posición mundial de producción ● Participación mundial

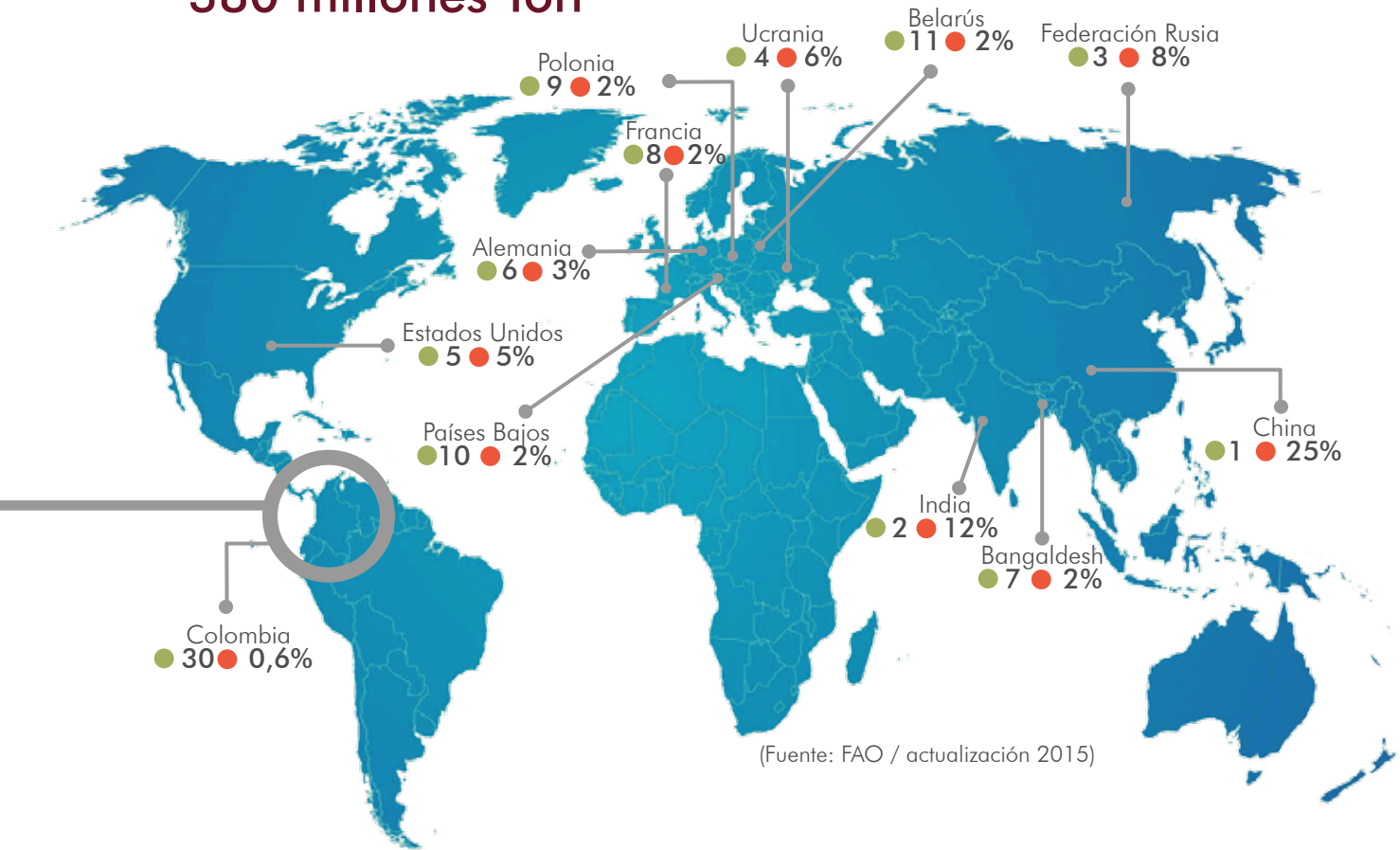

(Fuente: FAO / actualización 2015)

Balanza Comercial

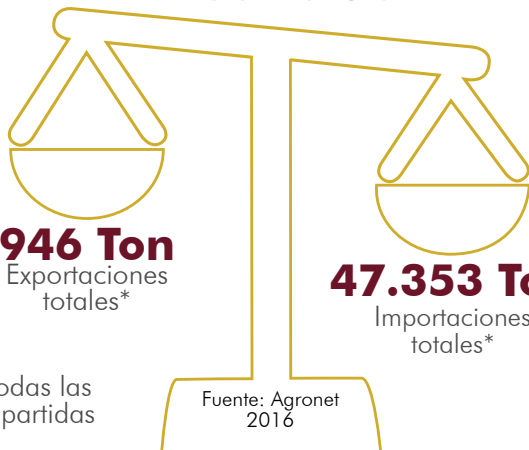

* Todas las subpartidas

Fuente: Agronet 2016

Consumo Per cápita Colombia
57 Kg

(Fuente: Consejo Nacional de la Papa - Fedepapa - FNFP / Datos 2017)





Núcleos Progresivos de Extensión Rural

Sector Productivo Papa

Brindar el servicio de extensión rural a través de demostración de método, propendiendo por el uso eficiente del agua, aumento de cobertura de extensión rural, uso de las TICs, aumento de la calidad y cantidad de tubérculos cosechados, disminución de costos de producción, esquemas de producción más limpia, fortalecimiento del trabajo de las asociaciones a través de implementación de parcelas de sistemas de fertirrigación.



BENEFICIOS 2017

26 profesionales capacitados en papa

Un equipo técnico idóneo y capacitado para realizar procesos de extensión rural en el cultivo de papa.



46 parcelas demostrativas

Cuentan con la entrega de 20 bultos de semilla certificada, una tonelada de fertilizante y análisis de suelos cada una. Adicionalmente la obtención, de costos de producción, rendimientos, precios y áreas por variedad/zona.



2 sistemas de fertirriego

Integración de 2 asociaciones de productores de papa en Cundinamarca y Boyacá, para la implementación de pilotos de sistemas de fertirrigación.

4.140 RUAT

Inclusión de productores de papa en la base de datos para desarrollar proyectos de asistencia técnica gremial.



11.140 productores beneficiados

Impacto con Extensión Rural sobre 4.140 productores y 6.900 capacitados; llegando a un total de 10.1% de productores beneficiados del total del país.

cobertura

● profesionales de apoyo

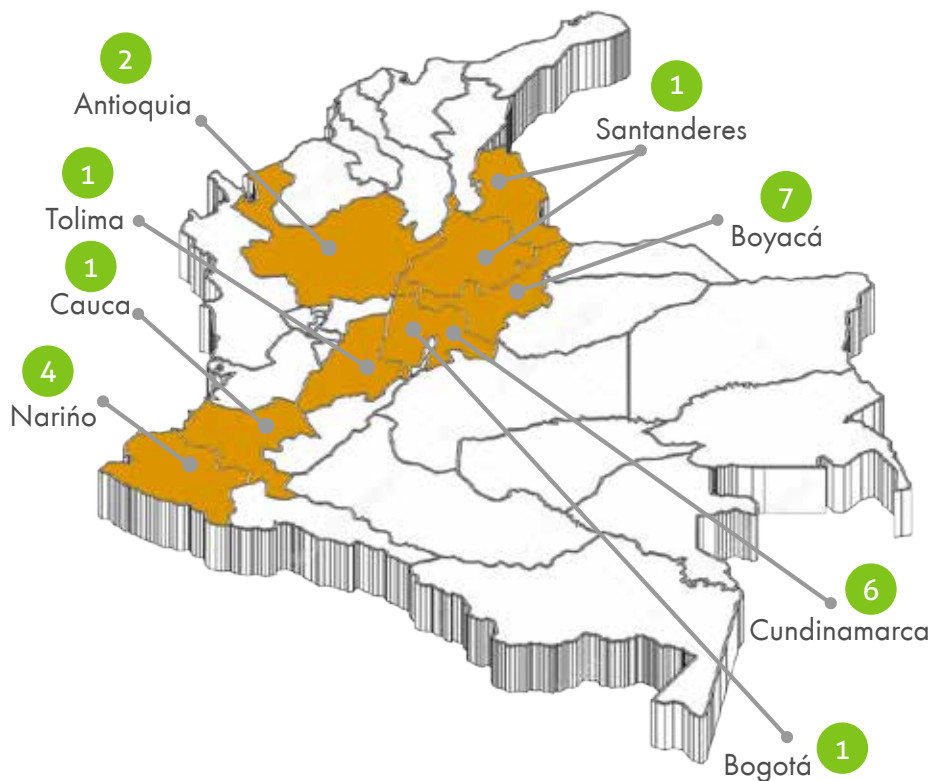

Núcleos Progresivos de Asistencia Técnica en el Sector Productivo de Papa 2016

IMPACTO

1.440 productores beneficiados

Se implementaron núcleos de asistencia técnica en todo el país, llevando a cabo el desarrollo de un cultivo de papa desde la preparación del terreno hasta la cosecha. Con los cuales se validaron los costos de producción, manejo agronómico e incremento de papa en calidades gruesa, primera con un 80% de la producción total.

1.715 bultos de semilla certificada

Se entregaron a los productores de las variedades Diacol Capiro, Criolla Colombia, Pastusa Suprema.

81 análisis de suelos

Se realizaron para generar planes de fertilización a fincas distribuidas en todas las zonas paperas del país.

1.348 RUAT actualizados

Se realizó la actualización de los RUAT para los proyectos de asistencia técnica gremial.



SISTEMAS DE INFORMACIÓN Y ESTUDIOS ECONÓMICOS



El Sistema de Información de la Papa, tiene como objetivo informar sobre las realidades del subsector (precios, costos de producción, áreas, rendimientos, producción, condiciones climáticas, comercio exterior, entre otras), en aras de facilitar la toma de decisiones de los integrantes de la cadena agroalimentaria y productiva de la papa.





Diario

Quincenal

Mensual

Trimestral



Divulga los precios pagados al productor y al comercializador de papa en las principales centrales del país.

Expone la actualidad económica del sector a nivel nacional e internacional.

Entrega información sobre áreas, producción, rendimientos y costos de producción de las zonas productoras a nivel nacional. En cada publicación se aborda un departamento productor.

Informa sobre las cifras económicas del país y sus implicaciones en el subsector papa.



Grupos Asociativos Sistema Productivo de Papa

Fortalecimiento • Productividad • Asociatividad



La Asociatividad es uno de los mecanismos de intercambio de experiencias y de desarrollo en el sector agrícola, ya que, gracias a esta formalización empresarial, los productores pueden acceder a nuevos mercados y canales de comercialización imposibles de alcanzar a nivel individual, además facilita los procesos de encadenamientos y alianzas productivas permitiendo acceder a otras fuentes y programas de apoyo.

Es por esto que desde el 2016 se decidió definir e implementar el Plan de Negocios en siete (7) Asociaciones del sistema productivo de Papa mediante una estrategia de fortalecimiento y formación empresarial, que les permita lograr negocios sostenibles en el tiempo.



7

GRUPOS ASOCIATIVOS

En el 2017 se dará continuidad brindando fortalecimiento empresarial integral a siete (7) grupos asociativos del sistema productivo papa, mediante la consolidación de planes de negocios, que permitan ser sostenibles en el tiempo.

APOYO EN IMPLEMENTACIÓN Y PRESENTACIÓN DEL PLAN DE NEGOCIOS

Diagnóstico y caracterización	Proceso de formación	Formulación del plan de negocios	Marca y herramientas promocionales y de publicidad	Acompañamiento empresarial en implementación	Acercamiento de productos al mercado
-------------------------------	----------------------	----------------------------------	--	--	--------------------------------------

3

GRUPOS ASOCIATIVOS

Se implementará el Plan de Negocios formulado en tres (3) de los siete (7) grupos asociativos beneficiados por el proyecto de "Grupos Asociativos para Fortalecimiento Empresarial versión 2016", mediante una estrategia integral de fortalecimiento corporativo.

APOYO EN IMPLEMENTACIÓN Y PRESENTACIÓN DEL PLAN DE NEGOCIOS

Acompañamiento empresarial al Comité de Comercialización	Acompañamiento empresarial para la implementación	Acompañamiento empresarial al comité administrativo y productivo	Taller y herramientas para modelos de negocio	Acercamiento de productos al mercado
--	---	--	---	--------------------------------------



CONSUMO

PILARES ESTRATÉGICOS

SON BUENAS PORQUE

Difundir las bondades nutricionales de la papa con cáscara, como un alimento saludable y económico

YO APORTO AL CAMPO

Los consumidores deben entender que al incluir la papa en sus recetas aportan al campo

UN MEJOR SECTOR

Un sector sostenible, con buenas prácticas de manejo, desarrollo de la formalización con seguridad y bienestar para las familias productoras vinculadas

OBJETIVO

Desarrollar una campaña de comunicación que insite al consumo de papa reforzando los pilares estratégicos del producto



Concepto
Campaña
2017

*una papa
bien preparada
te soluciona*



Radio

Cuñas radiales y menciones

variedad de preparaciones y momentos de consumo

Televisión



5 comerciales
de 10" y 15" seg.

Web y Digital



Videos con
preparaciones fáciles



Bondades nutricionales de la Papa



Hierro

29 %
Hombres
14 %
Mujeres

Zinc

53 %
Hombres
76 %
Mujeres

Proteina

16 %
Hombres
19 %
Mujeres

Fibra

50 %
Hombres
33 %
Mujeres

99,9%

Libre de
grasa

7,8mg*

Vitamina
C

Minerales

Calcio
Potasio
Fósforo
Magnesio



* Datos con una ingesta de 230 gr de papa cocida y con cáscara.

* La papa Criolla tiene más contenido de Hierro



La papa aunque contiene almidón, es uno de los más sencillos de digerir, por lo que la hace una excelente opción para un **aporte de carbohidratos con mucho menos calorías.**

Aporte de fibra que ayuda **al buen funcionamiento intestinal y a disminuir en algunos casos los niveles de azúcar en la sangre.**



Por contener bajas cantidades de sodio y grasa, **ayuda en problemas cardiovasculares.**



El aporte calórico es dado por los carbohidratos, especialmente el almidón que **contribuye con la saciedad y por tanto a controlar el apetito.**

Algunas variedades contienen antioxidantes que contribuyen a **proteger el organismo de enfermedades degenerativas y cáncer.**

Brinda un aporte importante de **energía.**



Versatilidad de la papa



Pastusa

Puré, Croqueta, Tortilla, Cocinada, Cremas, Ensaladas, Sudada, Sopas, Pasteles



Tuquerreña (Sabanera)

Salada, Horneada, Sudada, Chalequiada



Diacol Capiro (Capira R-12)

Francesa, Frita, Horneada, Cascos, Rellena



Criolla

Puré, Brochetas, Salteadas, Horneadas, Sopas, Cremas

CALENDARIO RECAUDO

mes recaudado a consignar

fecha límite de pago

2017

Julio						
L	M	M	J	V	S	D
					1	2
3	4	5	6	7	8	9
10	11	12	13	14	15	16
17	18	19	20	21	22	23
24	25	26	27	28	29	30
31						

Junio 17

Agosto						
L	M	M	J	V	S	D
	1	2	3	4	5	6
7	8	9	10	11	12	13
14	15	16	17	18	19	20
21	22	23	24	25	26	27
28	29	30	31			

Julio 15

Septiembre						
L	M	M	J	V	S	D
				1	2	3
4	5	6	7	8	9	10
11	12	13	14	15	16	17
18	19	20	21	22	23	24
25	26	27	28	29	30	

Agosto 14

Octubre						
L	M	M	J	V	S	D
					1	
2	3	4	5	6	7	8
9	10	11	12	13	14	15
16	17	18	19	20	21	22
23	24	25	26	27	28	29
30	31					

Septiembre 13

Noviembre						
L	M	M	J	V	S	D
	1	2	3	4	5	
6	7	8	9	10	11	12
13	14	15	16	17	18	19
20	21	22	23	24	25	26
27	28	29	30			

Octubre 16

Diciembre						
L	M	M	J	V	S	D
				1	2	3
4	5	6	7	8	9	10
11	12	13	14	15	16	17
18	19	20	21	22	23	24
25	26	27	28	29	30	31

Noviembre 15

2018

mes recaudado a consignar

fecha límite de pago

Enero						
L	M	M	J	V	S	D
1	2	3	4	5	6	7
8	9	10	11	12	13	14
15	16	17	18	19	20	21
22	23	24	25	26	27	28
29	30	31				

Diciembre 16

Febrero						
L	M	M	J	V	S	D
				1	2	3
4	5	6	7	8	9	10
11	12	13	14	15	16	17
18	19	20	21	22	23	24
25	26	27	28			

Enero 14

Marzo						
L	M	M	J	V	S	D
				1	2	3
4	5	6	7	8	9	10
11	12	13	14	15	16	17
18	19	20	21	22	23	24
25	26	27	28	29	30	31

Febrero 14

Abril						
L	M	M	J	V	S	D
					1	
2	3	4	5	6	7	8
9	10	11	12	13	14	15
16	17	18	19	20	21	22
23	24	25	26	27	28	29
30						

Marzo 13

Mayo						
L	M	M	J	V	S	D
	1	2	3	4	5	6
7	8	9	10	11	12	13
14	15	16	17	18	19	20
21	22	23	24	25	26	27
28	29	30	31			

Abril 16

Junio						
L	M	M	J	V	S	D
				1	2	3
4	5	6	7	8	9	10
11	12	13	14	15	16	17
18	19	20	21	22	23	24
25	26	27	28	29	30	

Mayo 18

Julio						
L	M	M	J	V	S	D
					1	
2	3	4	5	6	7	8
9	10	11	12	13	14	15
16	17	18	19	20	21	22
23	24	25	26	27	28	29
30	31					

Junio 16

Agosto						
L	M	M	J	V	S	D
				1	2	3
4	5	6	7	8	9	10
11	12	13	14	15	16	17
18	19	20	21	22	23	24
25	26	27	28	29	30	31

Julio 15

Septiembre						
L	M	M	J	V	S	D
					1	2
3	4	5	6	7	8	9
10	11	12	13	14	15	16
17	18	19	20	21	22	23
24	25	26	27	28	29	30

Agosto 14

Octubre						
L	M	M	J	V	S	D
	1	2	3	4	5	6
7	8	9	10	11	12	13
14	15	16	17	18	19	20
21	22	23	24	25	26	27
28	29	30	31			

Septiembre 12

Noviembre						
L	M	M	J	V	S	D
				1	2	3
4	5	6	7	8	9	10
11	12	13	14	15	16	17
18	19	20	21	22	23	24
25	26	27	28	29	30	

Octubre 16

Diciembre						
L	M	M	J	V	S	D
					1	2
3	4	5	6	7	8	9
10	11	12	13	14	15	16
17	18	19	20	21	22	23
24	25	26	27	28	29	30
31						

Noviembre 14



Oficina principal

Av. Carrera 45 (Autopista Norte) No. 106 B -84
Teléfono: (57-1) 2142989

www.fedepapa.com